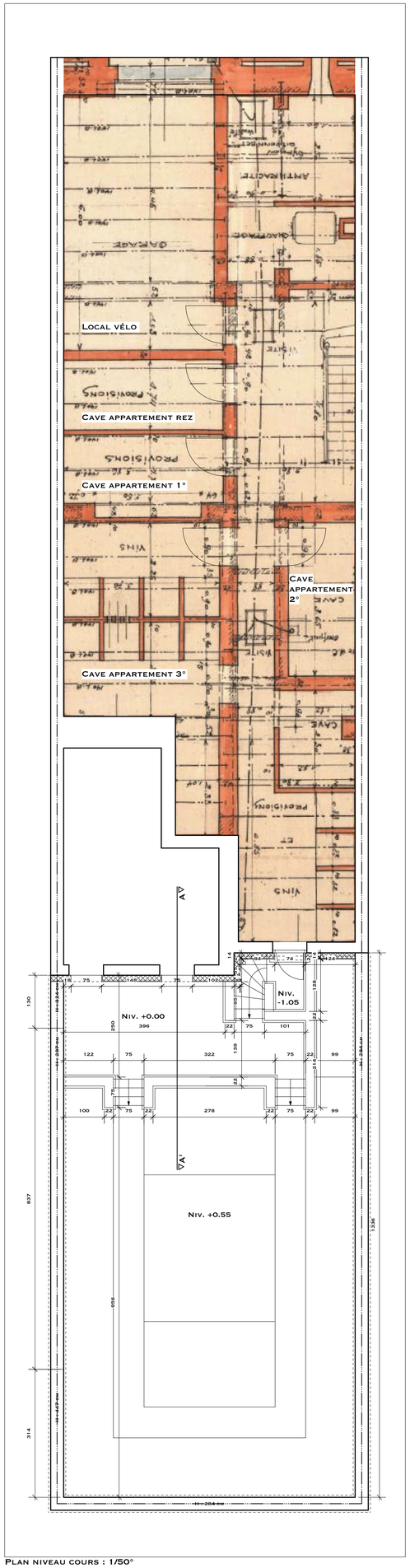

Plan niveau cours : 1/50°

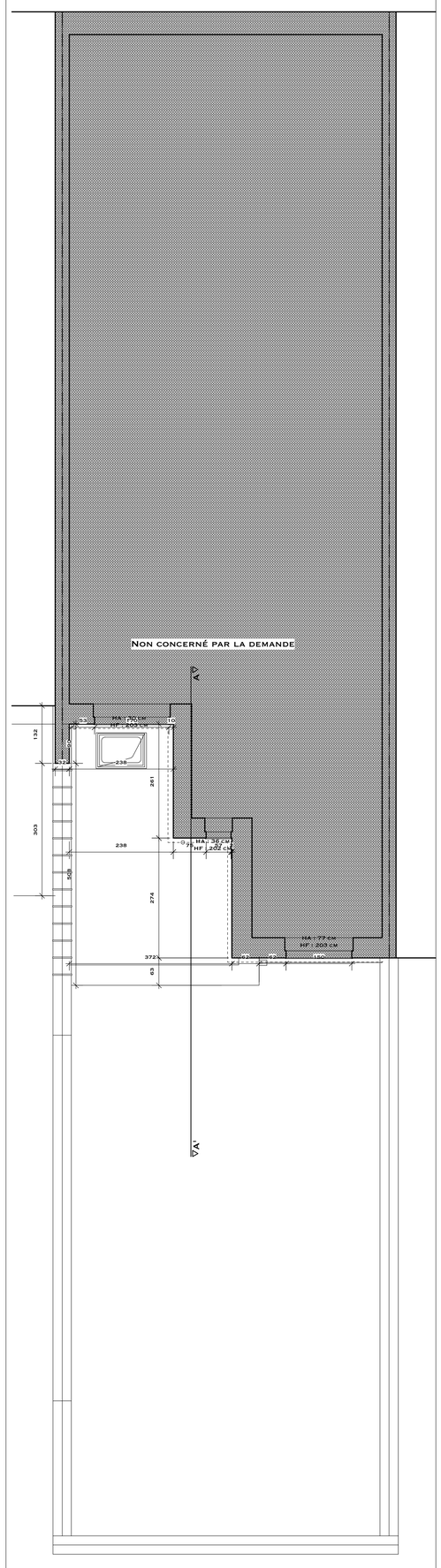

Plan 2° étage : 1/50°

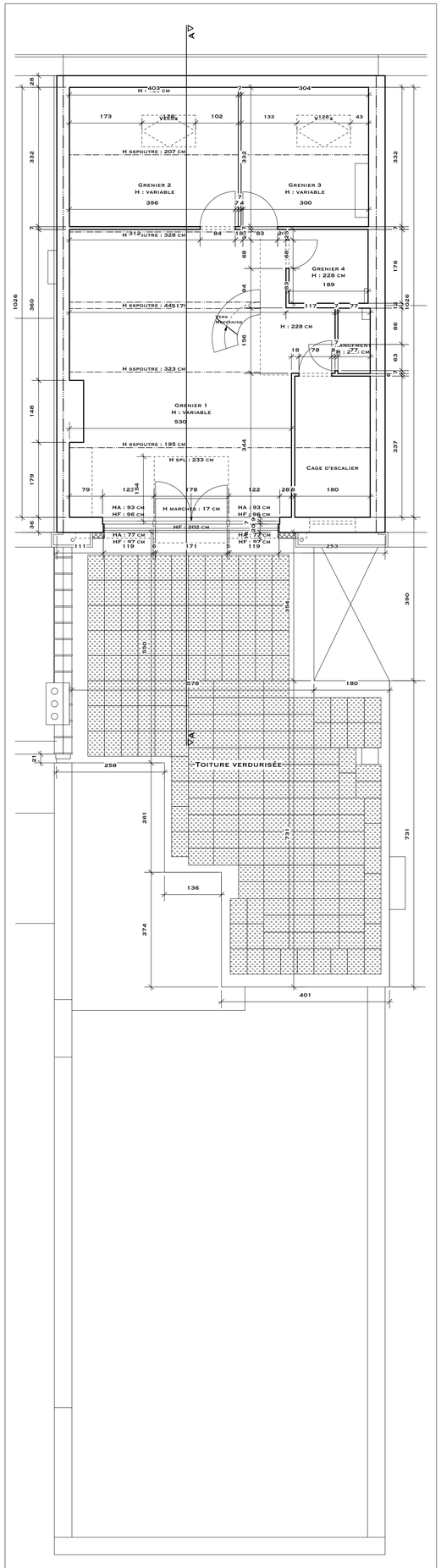

Plan 4° étage : 1/50°

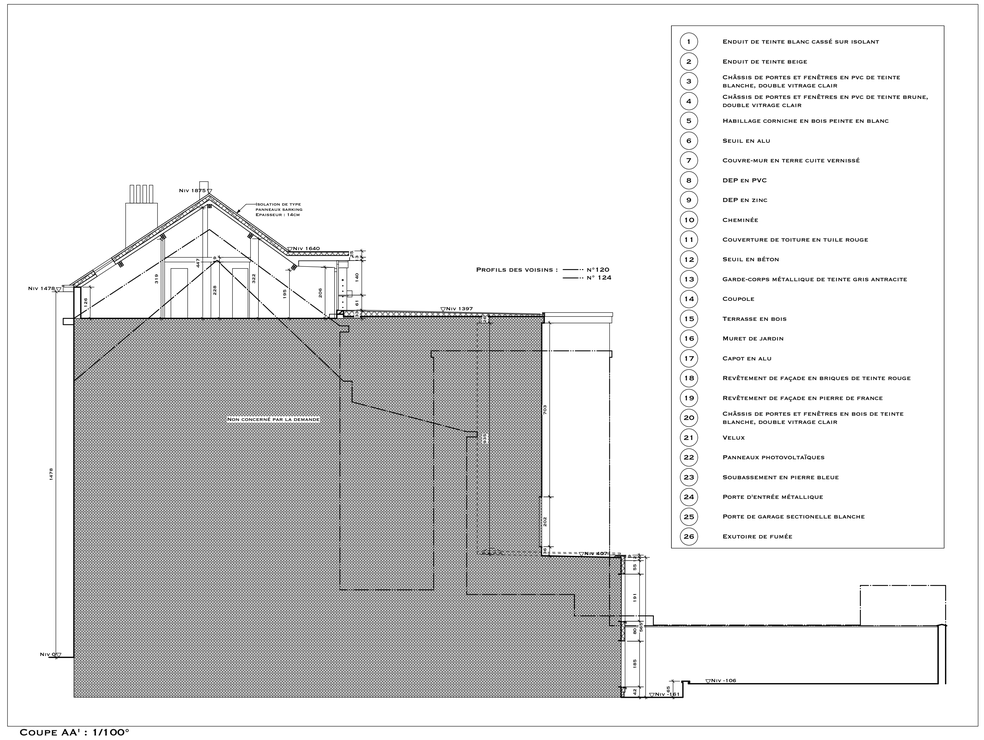

1. Enduit de teinte blanc cassé sur isolant
2. Enduit de teinte beige
3. Châssis de portes et fenêtres en pvc de teinte blanche, double vitrage clair
4. Châssis de portes et fenêtres en pvc de teinte brune, double vitrage clair
5. Habillage corniche en bois peinte en blanc
6. Seuil en alu
7. Couvre-mur en terre cuite vernissé
8. DEP en PVC
9. DEP en zinc
10. Cheminée
11. Couverture de toiture en tuile rouge
12. Seuil en béton
13. Garde-corps métallique de teinte gris antracite
14. Coupole
15. Terrasse en bois
16. Muret de jardin
17. Capot en alu
18. Revêtement de façade en briques de teinte rouge
19. Revêtement de façade en pierre de france
20. Châssis de portes et fenêtres en bois de teinte blanche, double vitrage clair
21. Velux
22. Panneaux photovoltaïques
23. Soubassement en pierre bleue
24. Porte d'entrée métallique
25. Porte de garage sectionelle blanche
26. Exutoire de fumée

Coupe AA' : 1/100°

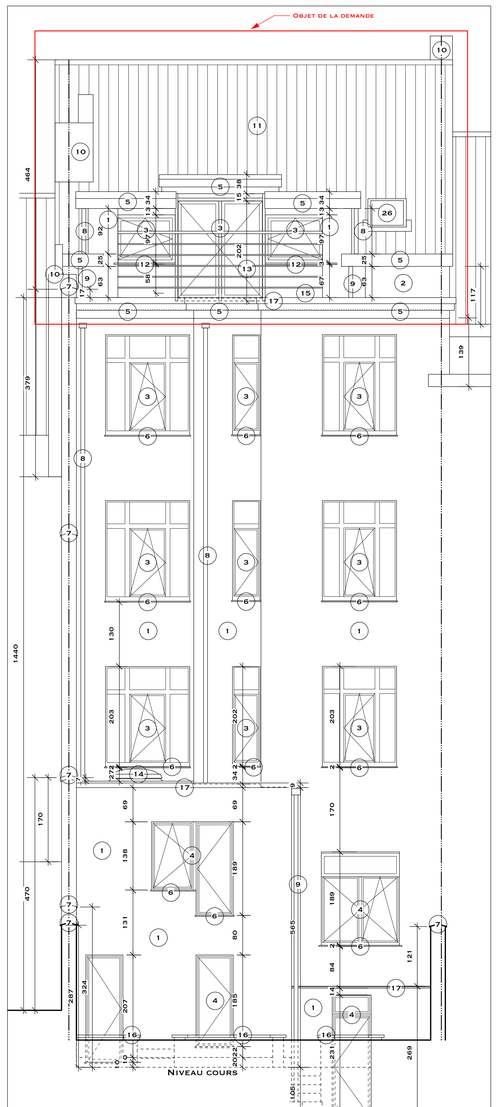

Façade arrière : 1/50°

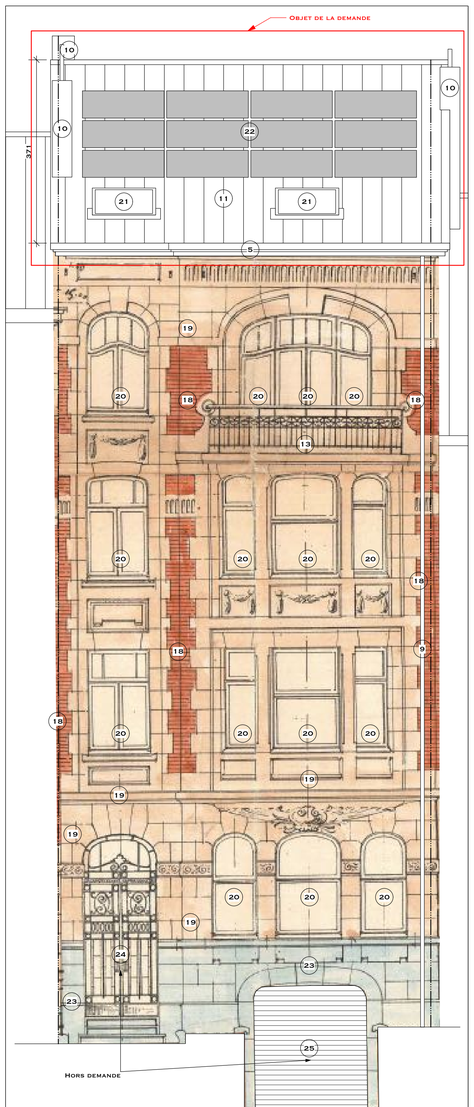

Façade avant : 1/50°

Modifications	Date:	

LEGENDE :

- MACONNERIE EXISTANTE
- MACONNERIE A DEMOLIR
- NOUVELLE MACONNERIE
- CLOISON LEGERE
- BETON ARME

Les travaux sont à exécuter conformément au Cahier des charges de l'Etat, au Cahier Général des Charges pour travaux de construction privée de la F.A.B., C.S.T.C, C.N.C., et aux conditions particulières au projet. Les cotes sont à vérifier par les entrepreneurs; en cas d'erreur ou d'omission, ceux-ci sont tenus d'en prévenir les architectes avant exécution. Les entrepreneurs ont la responsabilité de vérifier les grandeurs réelles des constructions réalisées ou existantes.

COMMUNE DE SCHAERBEEK — PERMIS D'URBANISME — REGION DE BRUXELLES - CAPITALE

MAITRE DE L'OUVRAGE

ARCHITECTE

COLLABORATRICE

PROJET : Rénovation d'un immeuble de rapport
122 Avenue Eugène Demolder
1030 Schaerbeek

OBJET : Situation projetée :
-Plans, Coupe, Façades

PU

4D

DATE : 10/09/26